

PIANTA PIANO TERRA - STATO DI FATTO

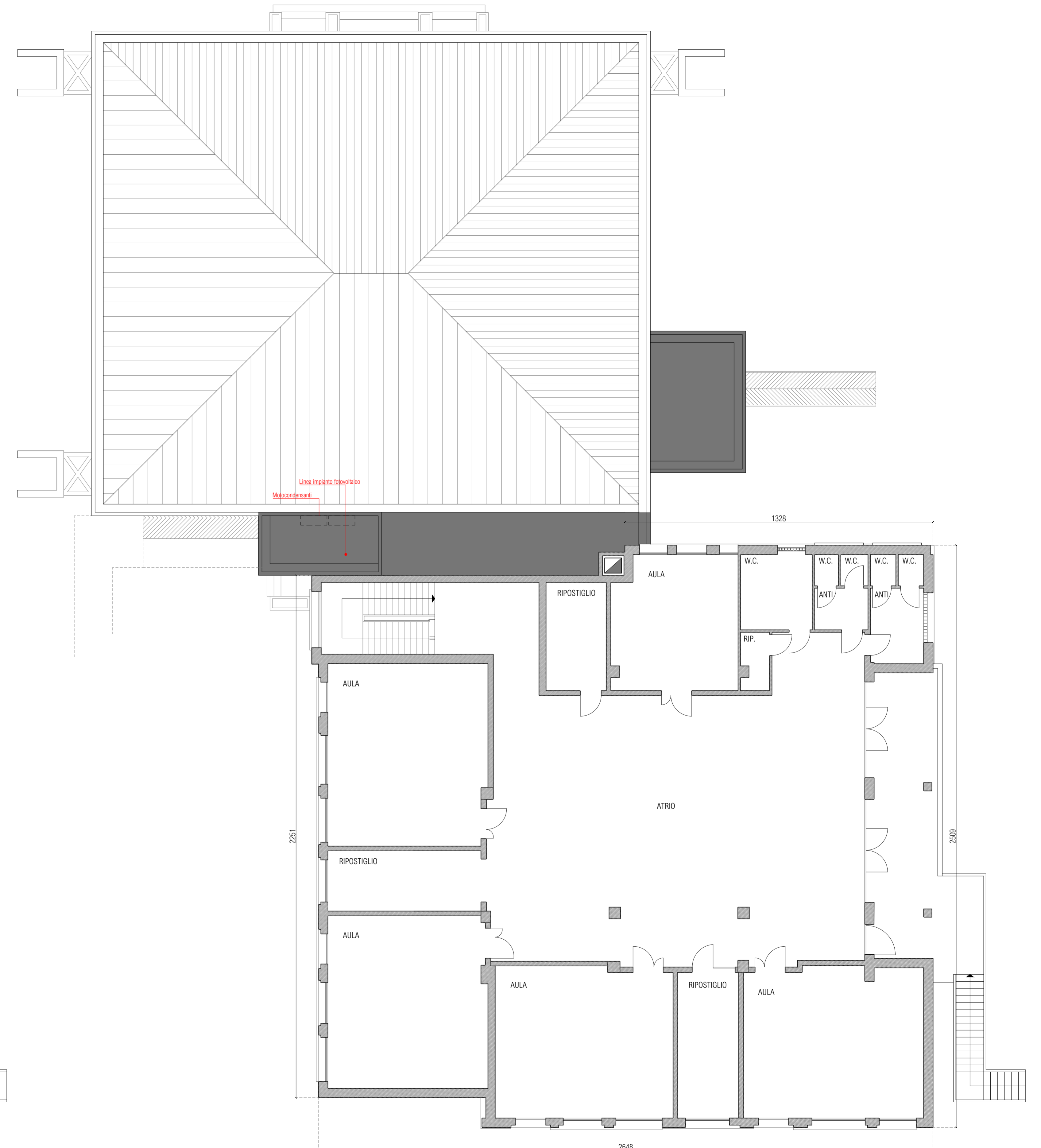

PIANTA PIANO PRIMO

COMMITTENTE
Città di Albignasego (PD)
 Unità Organizzativa 3° Settore Sviluppo Infrastrutturale
 sede: via Milano n. 7 - 35020 Albignasego (PD)

LAVORO
**REALIZZAZIONE AMPLIAMENTO
 SCUOLA PRIMARIA "G. MARCONI"**
 CIG. Z972CC632E - CUP. D4682000940004

TITOLO TAV.
PIANTE STATO ATTUALE

GRUPPO DI PROGETTAZIONE

desARCHI
 DAL CORSO & SCAPIN architetti

TONERO PROGETTI
 ARCHITETTI UNO STUDIO

SeR
 STUDIO TECNICO

DC A

PROGETTAZIONE e D.L.
 arch. FIORENZO DAL CORSO
 C.F. / P. I. V. A. 02686610273
 via Montebello 5a - 35036 Santa Maria di Sala (VE/ZA)
 tel. 041 4871122 fax 041 5760142
 email: studio@desarchi.it web site: desarchi.it

STRUTTURE
 arch. FIORENZO DAL CORSO
 C.F. / P. I. V. A. 02686610273
 via Montebello 5a - 35036 Santa Maria di Sala (VE/ZA)
 tel. 041 4871122 fax 041 5760142
 email: studio@desarchi.it web site: desarchi.it

SICUREZZA e CONTABILITÀ
 arch. FILIPPO TONERO
 C.F. / P. I. V. A. 03422580274
 viale Trieste 39 - 35026 Portogruaro (VE/ZA)
 tel. 0421 277788 fax 0421 277784
 email: info@toneroprogetti.it web site: toneroprogetti.it

IMPANTI
 P. I. STANISLAV RIVOLETTO - studio SeR
 P.I.A. 046402000
 via San Salvatore 96 - 35127 PADOVA
 tel. 049 9621119 fax 049 9210109
 email: info@serstudio.it web site: serstudio.it

PROGETTAZIONE
 arch. ALESSANDRO DAL CORSO
 C.F. / P. I. V. A. 02718710445
 via Montebello 5a - 35036 Santa Maria di Sala (VE/ZA)
 tel. 041 4871122 fax 041 5760142
 email: aedav@desarchi.it

EMISSIONE: **PROGETTO DEFINITIVO / ESECUTIVO**

UBICAZIONE: **COMUNE DI ALBIGNASEGO**
 foglio 22 mappale 512

REV.	DATA	FILE	OGGETTO	DIS.	APP.
a					
b					
c					
d					
e					

Responsabile 3° Settore Sviluppo Infrastrutturale
ing. MARCO CARELLA

Responsabile Unico del Procedimento
arch. MICHELA BONORA

DATA: maggio 2020 SCALA: 1.100 FILE: Ass04_SDF PIANTE ELABORATO N.
 DISEGNATO APPROVATO J.N. **Aes04**